

Stefanie Eisele Dipl.Ökonomin

... Kompetenz und Lebenslust

Profil

Consulting und Developement

2004

www.stefanie-eisele.com

Profil

Vor- und Nachname

Frau Diplom Ökonomin Stefanie Eisele
Geboren am 04. 10. 1965 in D-Stuttgart

Firmensitz und Firmenadresse

Firmenbezeichnung Frau Diplom Ökonomin Stefanie Eisele
PLZ/Ort/Straße D-71642 Ludwigsburg/Stuttgart, Badstrasse 37
Tel./Mobil: Deutschland (0049) 0172 6326501
Tel./Mobil: Italien (0039) 340 53 09 251
E-mail info@stefanie-eisele.com
Internetadresse <http://www.stefanie-eisele.com>
Win/MSNMessenger:steffi_eisele@hotmail.com



Bildungsweg

Aufwachsen in mittelständischen Familienbetrieben
- Metzgerei/Landwirtschaft/Weinbau, D-Ludwigsburg/Stuttgart
- Automobilzulieferer Fahrzeugbau, D-Stuttgart

Ausbildung (Schulbildung und Berufsausbildung)

- Abitur/Allgemeine Hochschulreife
- Werbekauffrau (IHK), Werbeagentur Bläse (GWA) D-Stuttgart
- Studium der Rechts-/Wirtschaftswissenschaften + Informatik, D- Universität Hohenheim/Stuttgart

Weiterbildung

IT/EDV, Change-Management, Controlling, Reorganisation, Coaching, ...

Beruflicher Werdegang

1.) Geschäftsbereichleiterin EDV/Controlling/Reorganisation /Personal

-Stinnes AG-Düsseldorf Geschäftsbereich: 1000 Mitarbeiter
-strässle Betriebl. IT-Systeme GmbH-Stuttgart: Geschäftsbereich: 400 Mitarbeiter

2.) Selbständigkeit: Beratung, Projektmanagement und Freie Dozentin BRD + Italien

Tätigkeit siehe Aufgabengebiete Consulting + Developement

Weitere Informationen

Freiwillige Grundsätze meiner Arbeit (ich bin kein eingetragenes Mitglied)

Bundesverband Unternehmensberater (BDU) <http://www.bdu.de>

Veröffentlichungen z.B.

Vortragsreihe Uni Innsbruck „Internet und Mittelstand, Online-Fach-Netzwerke, Newsgroups, Wirtschaftszeitungen...

Kooperationspartner, Mitgliedschaften bei Trainerverbänden, Netzwerken u.ä.

Kooperationen mit anderen freien Beratern –virtuelle Unternehmen und Netzwerke,Expertennetzwerk Trainernetzwerke...

Firmensitz und Firmenanschrift:

Stefanie Eisele
Badstrasse 37
D-71642 Ludwigsburg/Stuttgart
Telefon : 0172-63 26 501

Kontaktadresse Italien:

Alte Landstrasse 2
I-39022 Algund/Lagundo – Südtrol/Alto
Adige
Mobil: (0039) 340 53 09 251

www.stefanie-eisele.com

info@stefanie-eisele.com
WIN/MSN Messenger:
Steffi_Eisele@hotmail.com

Zielgruppen in der Beratung und Schulung

Consulting-Beratung: Arbeit als „Full“-Berater und in Berater-Netzwerken in Betrieben.

Unternehmen Consulting

- Handwerk-/Industrie-/Dienstleistung und Handel, Tourismus
- Konzerne... kleine und mittelständische Familienbetriebe

Zielgruppen Schulung

- Strategische, Taktische und Operative Management
- Selbständige, Führungskräfte, Mitarbeiter national/international
- Dipl. Betriebswirte, Technische Betriebswirte, Betriebswirte Handwerk
- Meister des Handwerks, Industriemeister, Refa-Techniker
- Industrie-/Technische-/Verkehrs-/Personal-/Handelsfachwirte
- Bilanzbuchhalter, Akademiker-/Technikerfortbildung
- Profis, Fortgeschrittene, Einsteiger, Wiedereinstieg

Referenzen

Referenzen im Bereich Betriebsberatung - Integrität
Nachfolgend Auswahl von Referenzen im Bereich Schulungen:

Deutschland		Südtirol-Italien	
Unternehmen	Bildungsträger Verbände	Unternehmen	Bildungsträger Verbände
<ul style="list-style-type: none"> - Deutsche Bahn AG - Daimler-Chrysler AG - Porsche AG - Salamander AG - Parker Hannifin AG - Wüstenrot AG - Bosch AG - Töchter Stinnes AG - Arthus Klaschka GmbH - Metzgerei Cantz - Strichpunkt GmbH - Druckerei, Textil - Rees Spielwaren - Böhm Catering - Plochinger Waldhornbräu - Kaufring Kassner ... 	<ul style="list-style-type: none"> - IHKs BRD - Verwaltung- und Wirtschaftsakademie - Berufsakademie - Volkshochschulen - Freie Bildungsträger ... 	<ul style="list-style-type: none"> - Plauser Speck, Vinschgau - Tribus Einrichtungen, Lana - Hotel Luna Bozen - Gruberhof, Algund - Gamperhof, Algund - Hoila.net, IT-Plattform - Tourismusverein Algund - Hotel Adler Sport valGardena - Hotel Adler Thermae Toskana - Bergland Holzschneidereien valGardena - Kasal Anlagenbau, Neumarkt - Aurora Hotel, Meran ... 	<ul style="list-style-type: none"> - Wifi (IHK) - Urania Meran - KVV Meran - Leader Vinschgau - Bezirksgemeinschaft Wipptal - Südtiroler Skischulenverband - Hotel- +Gaststättenverbände - Südtiroler Bauernbund - Kaufleuterverbände - Dienstleisterverbände - Handwerkerverbände - Amt Lehrlingswesen und Meisterausbildung ...

Prüfungserstellung und Prüfungsausschüsse: IHKs BRD +Südtirol/Italien, Verbände, Freie Bildungsträger

Firmensitz und Firmenanschrift:
Stefanie Eisele
Badstrasse 37
D-71642 Ludwigsburg/Stuttgart
Telefon : 0172-63 26 501

Kontaktadresse Italien:
Alte Landstrasse 2
I-39022 Algund/Lagundo – Südtrol/Alto Adige
Mobil: (0039) 340 53 09 251

www.stefanie-eisele.com
info@stefanie-eisele.com
WIN/MSN Messenger:
Steffi_Eisele@hotmail.com

Seminarinhalte im Bereich Schulung

Übersicht

Teil 1: EDV + IT

- | | |
|---|---------|
| 1.) <u>Windows + MS Office</u> | Seite 6 |
| 2.) <u>IT-Multimedia-Internet-Homepages</u> | Seite 6 |
| 3.) <u>Betriebliche EDV/IT-Systeme</u> | Seite 7 |

Teil 2: Betriebswirtschaft-Management

Schwerpunktthemen:

- | | |
|---|-------------|
| 1.) <u>Unternehmensführung-Organisation</u> | Seite 6 |
| 2.) <u>Controlling, Kosten-/Leistungsrechnung</u> | Seite 7 ff. |

weitere Themengebiete:

- | | |
|--|----------|
| 3.) <u>Materialwirtschaft, Logistik, Einkauf</u> | Seite 9 |
| 4.) <u>Projektmanagement</u> | Seite 10 |
| 5.) <u>Human Resource</u> | Seite 10 |

Seminarinhalte im Bereich Schulung

Teil 1: EDV + IT branchenunabhängig + branchenbezogen

Übersicht:

1.) <u>Windows + MS Office</u>	Seite 6
2.) <u>IT-Multimedia-Internet-Homepages</u>	Seite 6
3.) <u>Betriebliche EDV/IT-Systeme</u>	Seite 7

1.) Windows + MS Office

Windows 98/2000/XP/ und MS Office 2000/XP/03:

- Allgemeine Schulungen: alle Module und Programme für betrieblichen Einsatz, Einsteiger. Fortgeschrittene, Profis
 - Erstellung betriebsindividueller Praxislösungen und Begleitung bei betrieblichem Einsatz
- Beispiele: **Controlling** **Unternehmensanalyse**

Schwerpunkt: Excel

- Excel in betrieblichen Anwendungen für Einsteiger, Fortgeschrittene, Profis
- Aufbau betriebsindividueller Excel-Programmierungen und Netzwerke in den Bereichen Information, Berichtswesen, Controlling, Bestellwesen, Rechnungserstellung

Schwerpunkt: Access

- Access in betrieblichen Anwendungen für Einsteiger und Fortgeschrittene
- Betrieblicher Einsatz von Access in den einzelnen Fachbereichen

2.) IT-Multimedia-Internet-Homepages

Homepageerstellung:

Programme+Anwendungen für betrieblichen Einsatz, Einsteiger. Fortgeschrittene, Profis

Schwerpunkt: Analyse + Konzeption + Beratung des betrieblichen E-Commerce Auftrittes

Schwerpunkt: Ranking

„Gefunden werden“ und Plazieren der Homepage+ Suchmaschinenplatzierung

Schwerpunkt: Informations-Brokerin

Individuelle Informations- und Datenrecherchen für Unternehmen und Privat

Schwerpunkt: Videokonferenzen und PC-Telephonie, Microsoft Outlook/Messenger...

Betriebliche Informationsvernetzung, Projektmanagement....

Firmensitz und Firmenanschrift:

Stefanie Eisele
Badstrasse 37
D-71642 Ludwigsburg/Stuttgart
Telefon : 0172-63 26 501

Kontaktadresse Italien:

Alte Landstrasse 2
I-39022 Algund/Lagundo – Südtrol/Alto
Adige
Mobil: (0039) 340 53 09 251

www.stefanie-eisele.com

info@stefanie-eisele.com
WIN/MSN Messenger:
Steffi_Eisele@hotmail.com

Seminarinhalte im Bereich Schulung

Teil 1: EDV + IT

branchenunabhängig + branchenbezogen

3.) Betriebliche EDV-Systeme

Allgemeine Schulungen:

Programme+Anwendungen für betrieblichen Einsatz, Einsteiger, Fortgeschrittene, Profis

IT-Systeme in den Bereichen Business Reengineering Process und Projektmanagement

Reorganisationen, Auf-/Ablauforganisation, Simulationen und Planspiele

Rechnergestützter Unternehmenswandel und Projektmanagement

Supply Change Management und ERP / PPS-WWS-Systeme offen + geschlossen

Qualitätsmanagement-DIN Zertifizierungen

Einzelthemen:

z.B. Outplacement... Outsourcing... Virtuelle Unternehmen, Fraktale Fabrik... Bewegliche Unternehmen

Reorganisation und Projektmanagement, Aufbau- und Ablauforganisation, Global Player and Management...

Schwerpunkt Betriebliche IT-Systeme im Bereich Controlling, Kosten-/Leistungsrechnung

- Kostenarten-/stellen-/trägerrechnung+Leistungsrechnung
 - Aufbau eines betrieblich vernetzten Controlling
 - Aufbau des innerbetrieblichen Informations- und Berichtswesens-Dezentralisierung
 - Voll-/Teilkostenrechnungen, Vor-/Nachkalkulationen, Ist-/Plankostenrechnungen
 - Einkauf- und Bestellwesen, Materialwirtschaft, Stücklisten, Teilstämme, Netzplantechniken....
 - Vertrieb-/Angebotswesen, Kalkulation, Erfolgskontrolle, MRP-Läufe....
 - Anbindung des Intranets an Internet, E-Commerce und E-Management -Lieferant, Kunde
- Einzelthemen z.B.

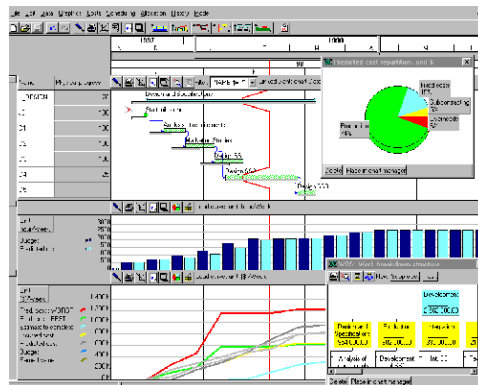

Firmensitz und Firmenanschrift:

Stefanie Eisele
Badstrasse 37
D-71642 Ludwigsburg/Stuttgart
Telefon : 0172-63 26 501

Kontaktadresse Italien:

Alte Landstrasse 2
I-39022 Algund/Lagundo – Südtrol/Alto
Adige
Mobil: (0039) 340 53 09 251

www.stefanie-eisele.com

info@stefanie-eisele.com
WIN/MSN Messenger:
Steffi_Eisele@hotmail.com

Seminarinhalte im Bereich Schulung

Teil 2 : Betriebswirtschaft-Management branchenunabhängig + branchenbezogen

Seminare für Einsteiger. Fortgeschrittene, Profis

Fachwissen BWL + Management wird immer vermittelt unter Einbindung gegenwärtiger und zukünftiger ED technischen „Hilfsmittel“ der betrieblichen Praxis. Z.B. Beispieldateien in Excel, Access, Internet und betrieblich EDV-Systemen.

Schwerpunktthemen:

- | | |
|---|-------------|
| 1.) <u>Unternehmensführung-Organisation</u> | Seite 8 |
| 2.) <u>Controlling, Kosten-/Leistungsrechnung</u> | Seiten 9 f. |

weitere Themengebiete:

- | | |
|--|----------|
| 3.) <u>Materialwirtschaft, Logistik, Einkauf</u> | Seite 11 |
| 4.) <u>Projektmanagement</u> | Seite 12 |
| 5.) <u>Human Resource</u> | Seite 12 |

Firmensitz und Firmenanschrift:

Stefanie Eisele
Badstrasse 37
D-71642 Ludwigsburg/Stuttgart
Telefon : 0172-63 26 501

Kontaktadresse Italien:

Alte Landstrasse 2
I-39022 Algund/Lagundo – Südtrol/Alto
Adige
Mobil: (0039) 340 53 09 251

www.stefanie-eisele.com

info@stefanie-eisele.com
WIN/MSN Messenger:
Steffi_Eisele@hotmail.com

Seminarinhalte im Bereich Schulung

Teil 2 : Betriebswirtschaft-Management branchenunabhängig + branchenbezogen

1) Unternehmensführung-Organisation

Übersicht
Seminarinhalte
z.B.
Grundeinführung,
Spezialthemen...

Change Management in Unternehmen

möglicher

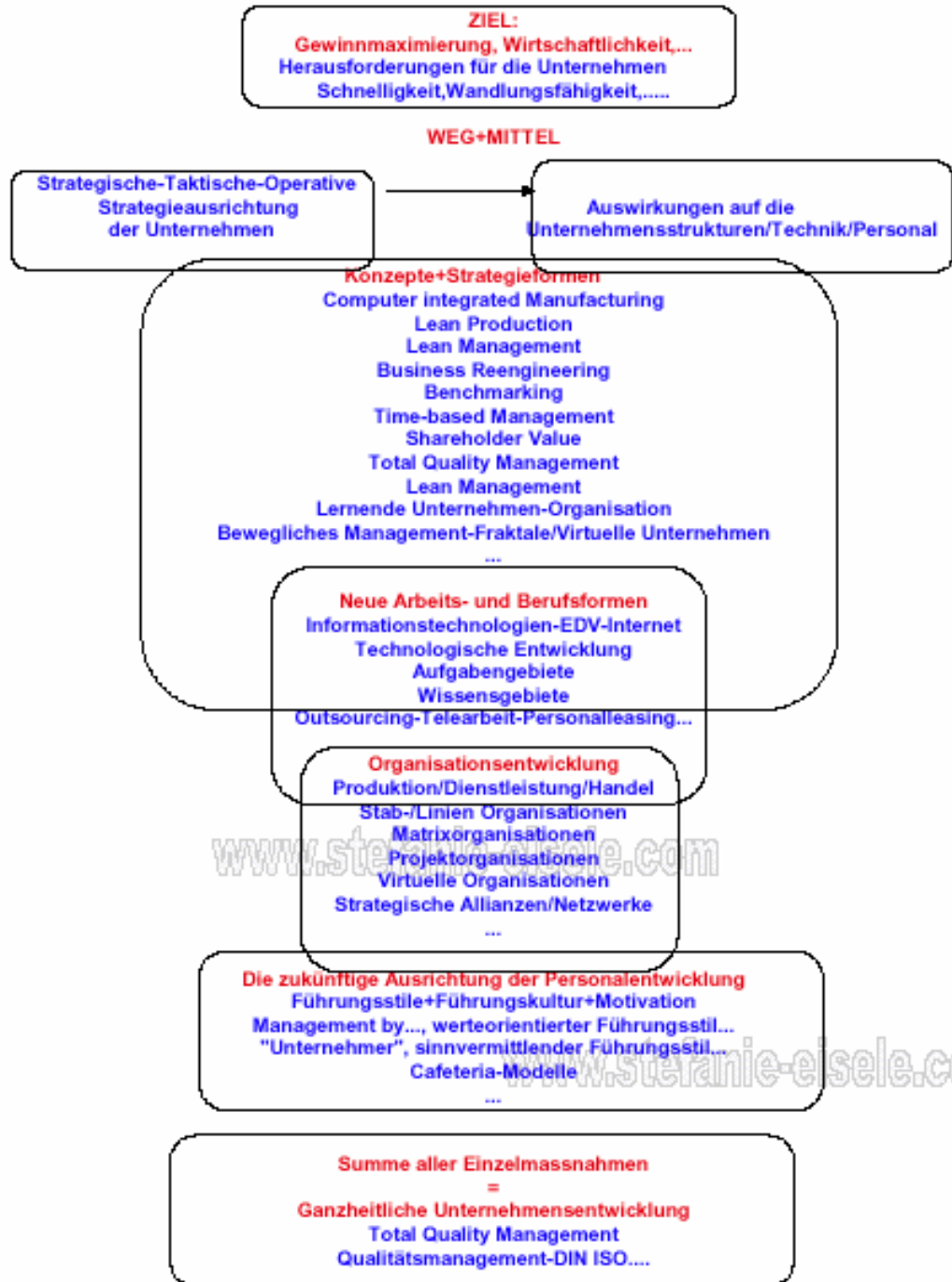

Firmensitz und Firmenanschrift:
Stefanie Eisele
Badstrasse 37
D-71642 Ludwigsburg/Stuttgart
Telefon : 0172-63 26 501

Kontaktadresse Italien:
Alte Landstrasse 2
I-39022 Algund/Lagundo – Südtrol/Alto
Adige
Mobil: (0039) 340 53 09 251

www.stefanie-eisele.com
info@stefanie-eisele.com
WIN/MSN Messenger:
Steffi_Eisele@hotmail.com

Seminarinhalte im Bereich Schulung

Teil 2: Betriebswirtschaft-Management branchenunabhängig + branchenbezogen

2. Controlling-Kosten-Leistungsrechnung

- Bilanzanalyse
- Kosten-Leistungsrechnung
- Controlling
- IT-Controlling
- Projektcontrolling
- Vor Ort und Online
- Übersicht

z.B. Bilanzanalyse und Kennzahlenanalysen/-systeme

Liquidität I		1.1.	31.12	Rendite Umsatz		1999	Cash Flow Rendite		1999
Kasse		15.000	10.000	EBIT		55.000	Cash Flow operativ		48.000
kfr. Fremdkapital		132.000	133.000	Umsatz		1.120.000	Ø Eigenkapital		290.000
Liquidität I		11,36%	7,52%	ROS		4,91%	Cash Flow Rendite		16,55%
Liquidität II		1.1.	31.12	Kapitalumschlag			Cash Flow Marge		1999
Kasse		15.000	10.000	Umsatz		1.120.000	Cash Flow operativ		48.000
Debitoren		55.000	105.000	Ø Gesamtkapital		617.500	Umsatz		1.120.000
kfr. Fremdkapital		132.000	133.000	Kapitalumschlag		1,81	Cash Flow Marge		4,29%
Liquidität II		53,03%	86,47%	Rendite Gesamtkapital			Cash Flow / Investitionen		1999
Liquidität III		1.1.	31.12	EBIT		55.000	Cash Flow operativ		48.000
Kasse		15.000	10.000	Ø Gesamtkapital		617.500	Investitionen Anlagen (netto)		70.000
Debitoren		55.000	105.000	ROI		8,91%	Cash Flow / Investitionen		68,57%
Vorräte		100.000	90.000	Rendite Eigenkapital		1999	Cash Flow / Fremdkapital		1999
kfr. Fremdkapital		132.000	133.000	Reingewinn vor Steuern		35.000	Cash Flow operativ		48.000
Liquidität III		128,79%	154,14%	Ø Eigenkapital		290.000	Ø Fremdkapital		327.500
Finanzierungsverhältnis		1.1.	31.12	ROE		12,07%	Cash Flow / Fremdkapital		14,66%
Fremdkapital		312.000	343.000	Reingewinn nach Steuern		24.500	Cash Flow / lfr. Fremdkapital		1999
Eigenkapital		283.000	297.000	Ø Eigenkapital		290.000	Cash Flow operativ		48.000
Finanzierungsverhältnis mit Ø Werten		110,25%	115,49%	ROE		8,45%	Ø lfr. Fremdkapital		195.000
Ø Fremdkapital			327.500	Debitorenumschlag		1999	Cash Flow / lfr. Fremdkapital		24,62%
Ø Eigenkapital			290.000	Kreditverkäufe		1.120.000	Cash Flow / Fremdzinsen		1999
Ø Finanzierungsverhältnis			112,93%	Ø Debitorenbestand		80.000	Cash Flow operativ		48.000
Verschuldungsgrad		1.1.	31.12	Debitorenumschlag		14,00	Fremdzinsen		20.000
Fremdkapital		312.000	343.000	Debitorenfrist (Tage)		25,71	Cash Flow / Fremdzinsen		240,00%
Gesamtkapital		595.000	640.000	Kreditorenumschlag		1999	Verschuldungsfaktor		1999
Verschuldungsgrad		52,44%	53,59%	Kreditkäufe		390.000	Fremdkapital		343.000
Eigenfinanzierungsgrad		1.1.	31.12	Ø Kreditorenbestand		67.000	Kasse		10.000
Eigenkapital		283.000	297.000	Kreditorenumschlag		5,82	Debitoren		105.000
Gesamtkapital		595.000	640.000	Kreditorenfrist (Tage)		61,85	Cash Flow operativ		48.000
Eigenfinanzierungsgrad		47,56%	46,41%	Fremdzinsen Ø			Verschuldungsfaktor		4,75
Anlagendeckungsgrad I		1.1.	31.12	Fremdzinsen		20.000			
Eigenkapital		283.000	297.000	verzinsl. Fremdkapital Ø		238.750			
Anlagevermögen		425.000	435.000	Fremdzinsen Ø %		8,4%			
Anlagendeckungsgrad I		66,59%	68,28%						
Anlagendeckungsgrad II		1.1.	31.12						

Firmensitz und Firmenanschrift:
Stefanie Eisele
Badstrasse 37
D-71642 Ludwigsburg/Stuttgart
Telefon : 0172-63 26 501

Kontaktadresse Italien:
Alte Landstrasse 2
I-39022 Algund/Lagundo – Südtrol/Alto
Adige
Mobil: (0039) 340 53 09 251

www.stefanie-eisele.com
info@stefanie-eisele.com
WIN/MSN Messenger:
Steffi_Eisele@hotmail.com

Firmensitz und Firmenanschrift:

Stefanie Eisele
Badstrasse 37
D-71642 Ludwigsburg/Stuttgart
Telefon : 0172-63 26 501

Kontaktadresse Italien:

Alte Landstrasse 2
I-39022 Algund/Lagundo – Südtrol/Alto
Adige
Mobil: (0039) 340 53 09 251

www.stefanie-eisele.com

info@stefanie-eisele.com
WIN/MSN Messenger:
Steffi_Eisele@hotmail.com

Seminarinhalte im Bereich Schulung

Teil 2: Betriebswirtschaft-Management branchenunabhängig + branchenbezogen

z.B. Controllingseminar Abgrenzung, Kurzfristiges Betriebsergebnis, Vollkostenrechnung

- Betriebsabrechnungsbögen
- Kostenstellen, Verteilungsschlüssel und Abteilungs-/Bereichscontrolling
- Ermittlung von Gemeinkostenzuschlagssätzen
- Ermittlung der Selbstkosten und Angebotspreise, Kalkulationsarten
- Abweichungsanalyse

z.B. Controllingseminar Ausbau der Kosten- Leistungsrechnung zur Teilkostenrechnung

- Erweiterte Direktkostenrechnung
- Fixkostendeckungsrechnung
- Soll-Deckungsbeiträge
- Grenzkosten und Grenzertrag
- Kennzahlen

zB. Controllingseminar Planungsinstrument-Controllingnetzwerk

- Umsatzplanung (Absatz und Erlöse) sowie Erzeugnisbestände und betriebliche Leistungsplanung
- Kostenplanung (Einzel- und Gemeinkosten)
- Alternative Verrechnung geplanter Kosten
- Abweichungsanalyse (Kontrollrechnung)
- Kennzahlen und Berichterstattung

zB. Controllingseminar Ausbau der Kosten- und Leistungsrechnung als Entscheidungshilfe der Unternehmensleitung

- Mittel- und langfristig wirksame Entscheidungen über Programme, Kapazitäten und Investitionen
- Break-even-Analysen
- Wertanalysen, Gemeinkosten-Wertanalysen...
- Kurzfristig wirksame Entscheidungen bei gegebenem Programm und gegebenen Kapazitäten,...

. Seminarinhalte im Bereich Schulung

Teil 2: Betriebswirtschaft-Management branchenunabhängig + branchenbezogen

3. Materialwirtschaft, Einkauf, Lagerhaltung, Logistik

Grundeinführungen und Spezialthemen



Firmensitz und Firmenanschrift:
Stefanie Eisele
Badstrasse 37
D-71642 Ludwigsburg/Stuttgart
Telefon : 0172-63 26 501

Kontaktadresse Italien:
Alte Landstrasse 2
I-39022 Algund/Lagundo – Südtrol/Alto
Adige
Mobil: (0039) 340 53 09 251

www.stefanie-eisele.com
info@stefanie-eisele.com
WIN/MSN Messenger:
Steffi_Eisele@hotmail.com

